VLAAMS BELANG
BEERSEL

EERST ONZE MENSEN | JANUARI 2019 | BEERSEL.VLAAMSBELANG.ORG

1000 X DANK U WEL!

Zo'n 1000 Beerselaars schonken ons bij de laatste stembusslag hun vertrouwen. Ondanks de stevige achteruitgang van het aantal Nederlandstaligen in onze gemeente maakte het Vlaams Belang een flinke sprong voorwaarts.

1 op 4 van vreemde origine

En dat is meer dan ooit nodig. Beersel staat immers onder een immense druk. Onze vijf deelgemeenten ondergaan een enorme gedaanteverandering. Meer dan 1 op 4 inwoners in Beersel is intussen van vreemde origine en de cijfers blijven stijgen. Uit een onderzoek van VUB-professor Hertogen bleek dat het aantal inwoners met een islamitische geloofsovertuiging de afgelopen 6 jaar met zo maar eventjes 45 procent is gestegen in Beersel.

Vastgoedprijzen swingen de pan uit

Zelfs de grootste optimist kan niet langer om de vaststelling heen dat de gevolgen nefast zijn. Denken we maar aan het tanend onderwijsniveau, de ontwrichting van het Vlaams karakter en het slinkend verenigingsleven.

Maar ook op het vlak van vastgoedprijzen is er een negatieve weerslag. Voor een gemiddelde woning in Beersel betaal je intussen zo'n slordige 325.000 euro. Een stijging van bijna 15 procent ten opzichte van 2013, toen een woningaankoop in Beersel 'slechts' 280.000 euro bedroeg. Het gevolg is een massale uitstroom van jonge Vlaamse gezinnen en een imposante instroom van anderstaligen.

Kortom: een kordaat Vlaams en assertief woonbeleid dringt zich op. De Vlaams Belang-fractie belooft alvast elke gelegenheid te baat te nemen om het Beersels gemeentebestuur hiertoe tot actie aan te manen.

Klaas Slootmans
Gemeenteraadslid Beersel

Vu: Tom Van Grieken, Madouplein 8/9, 1210 Brussel

ONZE PLOEG STAAT VOOR U KLAAR

KLAAS SLOOTMANS

Gemeenteraadslid

klaasslootmans@gmail.com

0479/76.37.51

MIRANDA VANDENBRANDE

Bestuurslid

0495/76.77.91

vdbr_miranda@hotmail.be

HUGUETTE PORTAELS

Bestuurslid

huguette.portaels@telenet.be

0486/11.47.79

WILLIAM VANDERMERCKEN

Secretaris

vandermerckenwilliam.facebook@gmail.com

NADINE MOTTEN

Bestuurslid

nadine_motten@hotmail.com

JEAN PETROONS

Bestuurslid

0497/61.14.79

WILLY DEKENS

Bestuurslid

williydekens0@gmail.com

GREGORY VERMOESEN

Bestuurslid

gregory@vermoesen.net

RUDY PORTAELS

Bestuurslid

aseurex@gmail.com

JOSIANE VERMOTE

Bestuurslid

0497/61.14.79

Halalreep

Supermarkten en voedingsbedrijven richten zich meer en meer op de moslims onder hun cliënteel. De assortimenten halalproducten groeien zienderogen. In de winkelrekken vind je niet alleen halalvlees, maar ook halalbabyvoeding en bereide halalmaaltijden. Geen toeval dat de net overleden multimiljardair Albert Frère enkele maanden voor zijn overlijden zijn commercieel oog liet vallen op Isla Délice, de Franse marktleider in halalproducten.

Toblerone

Ook de fabrikant van het Zwitserse Toblerone ging afgelopen maand overstag door alle niet-halalproducten uit de lekkernij te elimineren. Hoewel ze reeds in april het recept aanpasten, raakte het nieuws nu pas bekend. De fabrikant vreesde immers een boycot, gezien het toenemende moslimextremisme.

Om zich te rechtvaardigen, stelde de woordvoerder van het bedrijf dat dit niets te maken heeft met islamisering, maar "dat de redenen puur economisch van aard zijn". "De halal-voedingsindustrie is honderden miljarden euro's waard", klonk het onhandig. Dat zal wel. Of hoe het grootkapitaal en de massa-immigratie elkaars beste bondgenoten blijken.

Begrotingsweetjes

Ook de begroting telde opnieuw heel wat islamnieuws. Zo stijgen de uitgaven voor islamitische erediensten met maar liefst 42 procent op amper een jaar tijd. Waar er in 2018 4,5 miljoen euro richting islamzuil werd versast, stijgt dat dit jaar tot meer dan 7 miljoen euro. Een stijging van bijna 50 procent. Maar er zijn meer begrotingsweetjes. Zo bedragen de uitgaven voor de opvang van asielzoekers 266 miljoen euro en kost de dienst Vreemdelingenzaken u dit jaar een slordige 150 miljoen euro. U merkt het, uw belastinggeld wordt goed besteed.

Zo hoort u het ook eens van een ander

"Een groot deel van de huidige migratiestromen wordt veroorzaakt door de corruptie, het wanbeleid, de tirannie, de onverschilligheid voor de eigen bevolking van Afrikaanse en andere regimes."

Expert internationale betrekkingen, Mia Doornaert, De Standaard, november 2018

"Het succes van het Vlaams Belang is een gamechanger."

Politicoloog Bart Maddens, Trends oktober 2018

"Wij hebben altijd te vroeg gelijk."

Filip Dewinter over de uit de hand gelopen immigratiecrisis, Knack, november 2018

"Als het woord bananenrepubliek ooit correct is gebruikt voor ons land, dan nu wel."

Politiek journalist Luc Van der Kelen, Het Laatste Nieuws, december 2018

"Er gaapt een grote kloof tussen de politici die zichzelf belangrijk vinden en de gewone man die zich verlaten voelt en een geel hesje aantrekt."

Regisseur Luckas Vander Talen, De Tijd, december 2018

"Dat een Bulgaar hier na één dag werken een uitkering zou krijgen die hoger ligt dan een toploon in Bulgarije: te gek voor woorden. Toch heeft het Europees Parlement dat goedgekeurd."

Editorialist Jan Segers, in Het Laatste Nieuws, december 2018

UW AUTO: JACKPOT VAN DE OVERHEID

U tankt vooral de schatkist vol

Nergens in Europa betaalt u meer voor een liter diesel dan in België. Andere traditioneel 'dure diesel'-landen zoals Italië, Finland, Zweden en het Verenigd Koninkrijk moeten ons land nu laten voorgaan. Grootste boosdoener is het zogenaamde 'cliquetsysteem' dat de overheid invoerde. Dat systeem zet de helft van een prijsdaling van diesel om in een accijnsverhoging. In de eerste helft van 2018 kwam het systeem acht keer in actie met acht prijsverhogingen tot gevolg. De accijnzen op diesel en benzine brachten de Belgische staat vorig jaar niet minder dan 5,5 miljard euro op. Een stijging van één miljard op amper vier jaar tijd. Of hoe uw vermaledijde dieselwagen dienstdoet als een ware jackpot voor de schatkist.

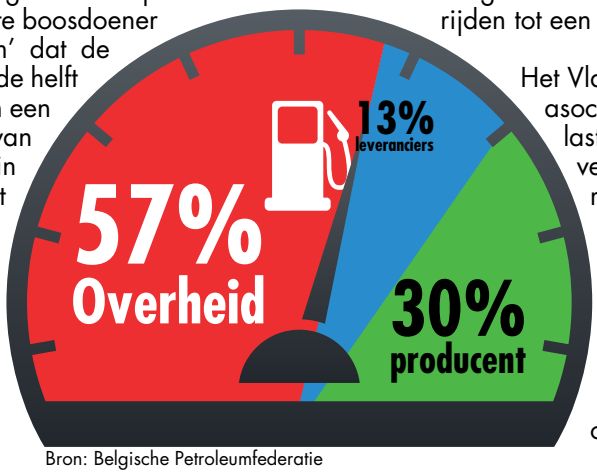

Bron: Belgische Petroleumfederatie

Neen tegen de kilometerheffing

Als klap op de vuurpijl besliste Vlaams minister Ben Weyts om de autofactuur nóg verder de hoogte in te jagen, door de invoering van een kilometerheffing. Hierdoor zal autorijden tot een vijfde duurder worden.

Het Vlaams Belang verzet zich tegen deze asociale maatregel. Een dergelijke belasting bestaat nergens in Europa. Bovendien is het absurd dat de structurele verkeersopstopping - waarvoor deze regering verantwoordelijk is - misbruikt wordt om nóg dieper in de zakken van de mensen te zitten. Blijkbaar vergeten de regeringsexcellenties, met dienstwagen en chauffeur, dat de wagen voor veel mensen niet alleen vrijheid maar ook bittere noodzaak is.

Waar gaat uw belastinggeld naartoe in 2019?

Voor wie wil weten waar zijn belastinggeld zoal naartoe gaat, is een duik in de Belgische begroting een absolute must. Het Vlaams Belang dook in het Belgische begrotingsontwerp van dit jaar en kwam opnieuw tot een aantal opmerkelijke conclusies:

Islamzuil: 7 MILJOEN EURO
Zo stijgen de uitgaven voor islamitische erediensten met maar liefst 42 procent op amper een jaar tijd. Waar er in 2018 4,5 miljoen euro richting islamzuil werd versast, stijgt dat dit jaar tot meer dan 7 miljoen euro.

Asielopvang: 266 MILJOEN EURO
Ook de uitgaven voor de opvang van asielzoekers blijven pieken. De kostprijs voor de opvang van asielzoekers wordt dit jaar op 266 miljoen euro geraamd.

Vreemdelingenzaken: 150 MILJOEN EURO
De Dienst Vreemdelingenzaken, dat is de dienst die onder meer instaat voor de asielaanvragen, kost de belastingbetaler in 2019 een slordige 150 miljoen euro.

Koningshuis: 37 MILJOEN EURO
De uitgaven voor het koninklijk circus staan in schril contrast met de wild om zich heen slaande armoede in steeds meer Vlaamse huiskamers. In 2019 ontvangen koning Filip en co 37 miljoen euro van uw belastinggeld.

Senaat: 42 MILJOEN EURO
Hoewel geen zinnig mens er nog het nut van kan bewijzen, blijft de Belgische Senaat een gulzigaard als het op belastinggeld aankomt. De werking van deze totaal overbodige instelling kost u dit jaar 42 miljoen euro.